LAPORAN INVESTOR RELATION KUARTAL 2 2022

WEBINAR PASAR MODAL BERSAMA KOMUNITAS STUDI PASAR MODAL UNIVERSITAS UDAYANA

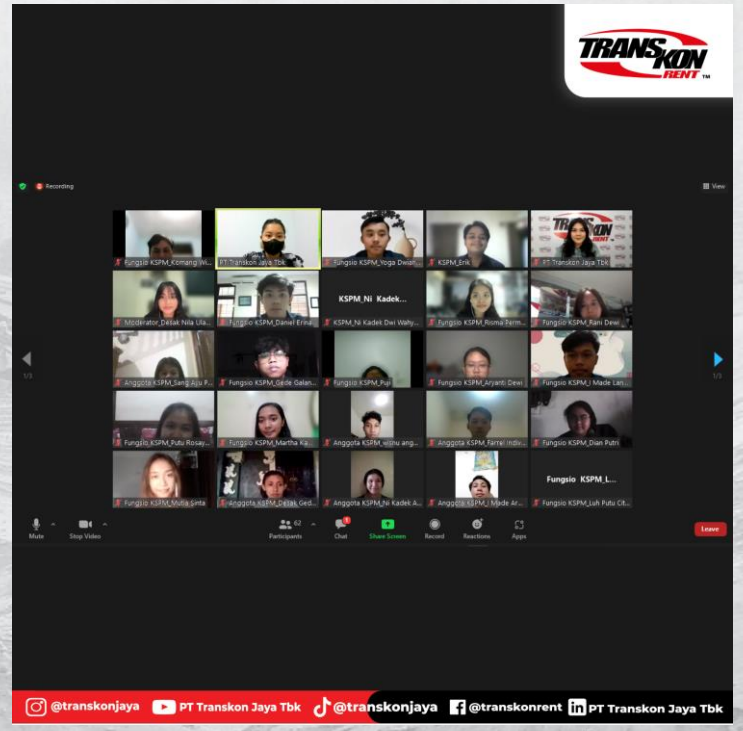

WEBINAR PASAR MODAL BERSAMA KOMUNITAS STUDI PASAR MODAL UNIVERSITAS PEMBANGUNAN "VETERAN' YOGYAKARTA

WEBINAR PASAR MODAL BERSAMA KOMUNITAS STUDI PASAR MODAL UNIVERSITAS MUHAMMADIYAH BUTON

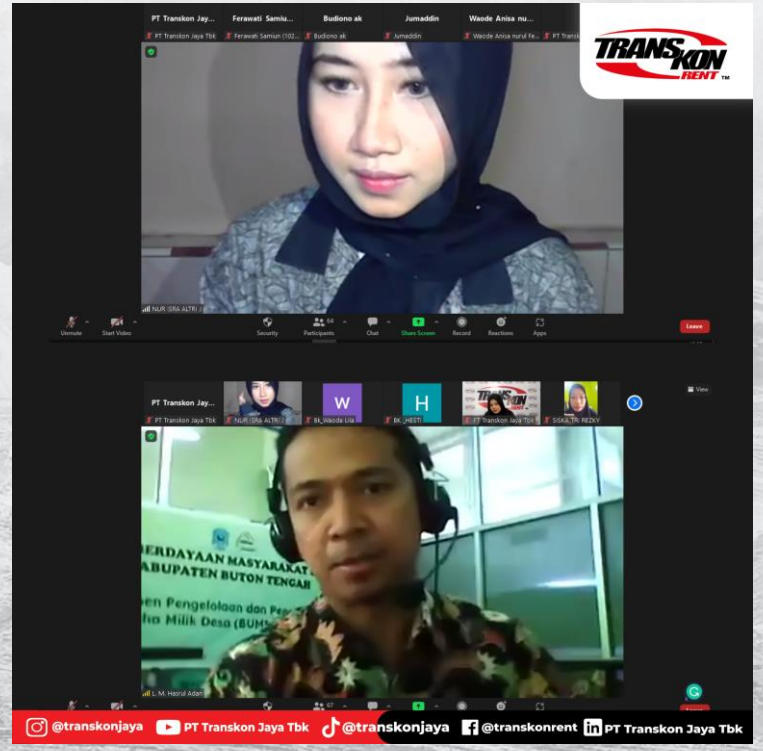

WEBINAR PASAR MODAL BERSAMA KOMUNITAS STUDI PASAR MODAL BERSAMA UNIVERSITAS JENDRAL SOEDIRMAN

SEMINAR BERSAMA UNIVERSITAS KRISTEN SATYA WACANA SALATIGA

WEB SEMINAR BERSAMA KOMUNITAS SYARIAH SAHAM

Pada tanggal 9 April 2022, PT Transkon Jaya Tbk bersama Komunitas Syariah Saham mengadakan Web Seminar dengan tema " Strategi Jitu TRJA – Memanfaatkan Peluang di Wilayah IKN".

Dalam Web Seminar tersebut, PT Transkon Jaya Tbk yang diwakilkan oleh Bapak Alexander Syauta selaku Sekretaris Perusahaan, menjelaskan dengan lebih detail mengenai prospek ke depan yang akan diambil oleh TRJA dalam menyikapi perpindahan Ibu Kota Negara Baru yang akan dipindahkan ke Kabupaten Penajam Paser Utara.

INSTAGRAM LIVE BERSAMA AJAIB

PT Transkon Jaya Tbk yang diwakilkan oleh Bapak Alexander Syauta selaku Sekertaris Perusahaan, melangsungkan kegiatan kolaborasi berupa Live Instagram Bersama dengan aplikasi Ajaib yang merupakan sebuah aplikasi investasi.

Kolaborasi ini dilakukan guna memperkenalkan PT Transkon Jaya Tbk sebagai perusahaan asal Kalimantan Timur yang melantai di Bursa Efek Indonesia dengan Kode Saham TRJA, Serta sebagai salah satu bentuk komunikasi PT Transkon Jaya Tbk untuk menyampaikan perihal perkembangan bisnis perusahaan kepada publik, secara khsus para investor.

RAPAT UMUM PEMEGANG SAHAM TAHUNAN, RAPAT UMUM PEMEGANG SAHAM LUAR BIASA

PT Transkon Jaya Tbk pada tanggal 30 Juni 2022 menyelenggarakan Rapat Umum Pemegang Saham Tahunan dan Rapat Umum Pemegang Saham Luar Biasa sebagai forum pertemuan antara pemegang saham dan pengelola perusahaan yakni direksi dan komisaris. Selain itu diselenggarakannya RUPST RUPSLB ini juga dilakukan untuk membahas hal – hal krusial terkait dengan rencana bisnis yang akan dilakukan perusahaan dan membutuhkan persetujuan dari para pemegang saham.

HISTORI HARGA SAHAM

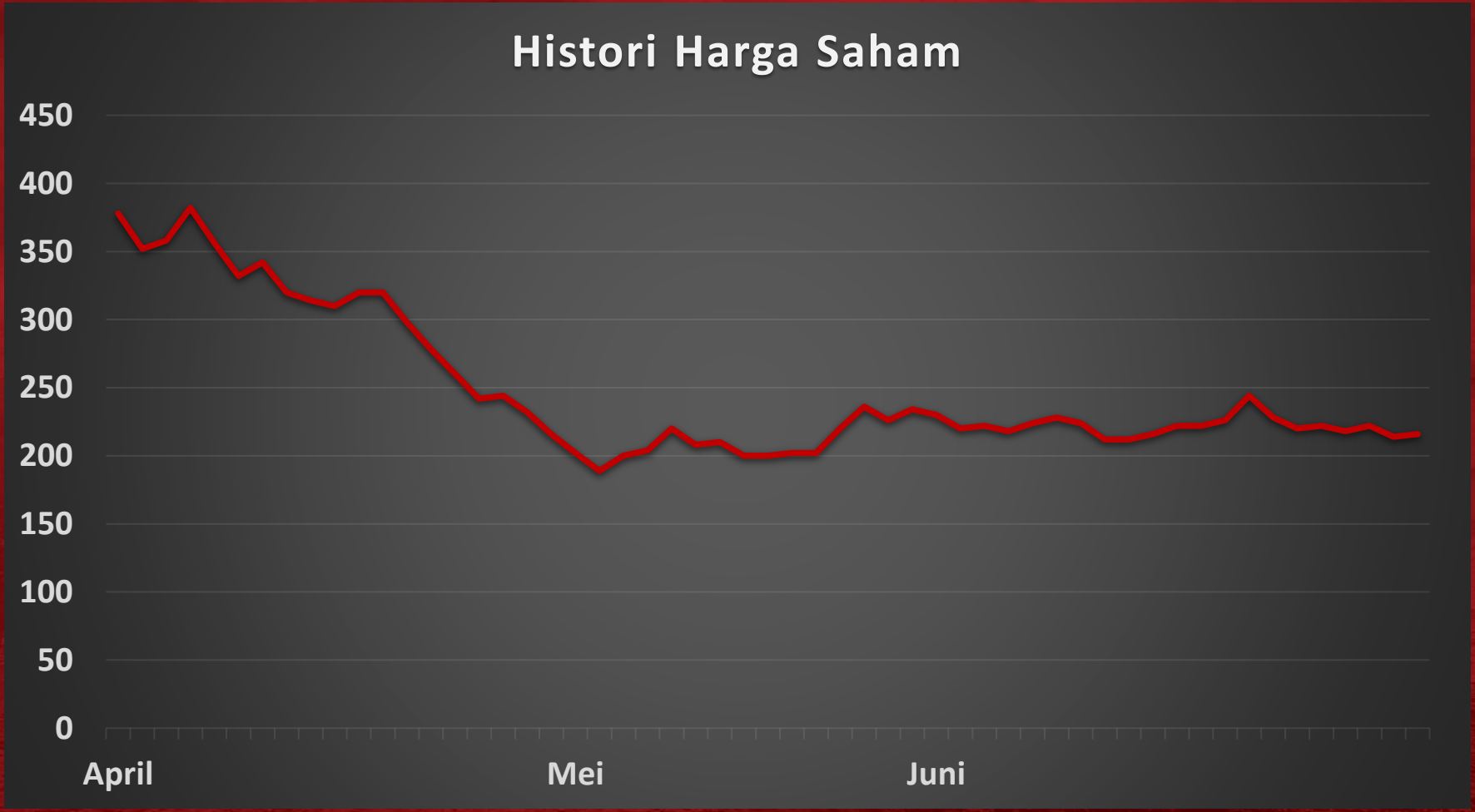

JUMLAH PEMEGANG SAHAM

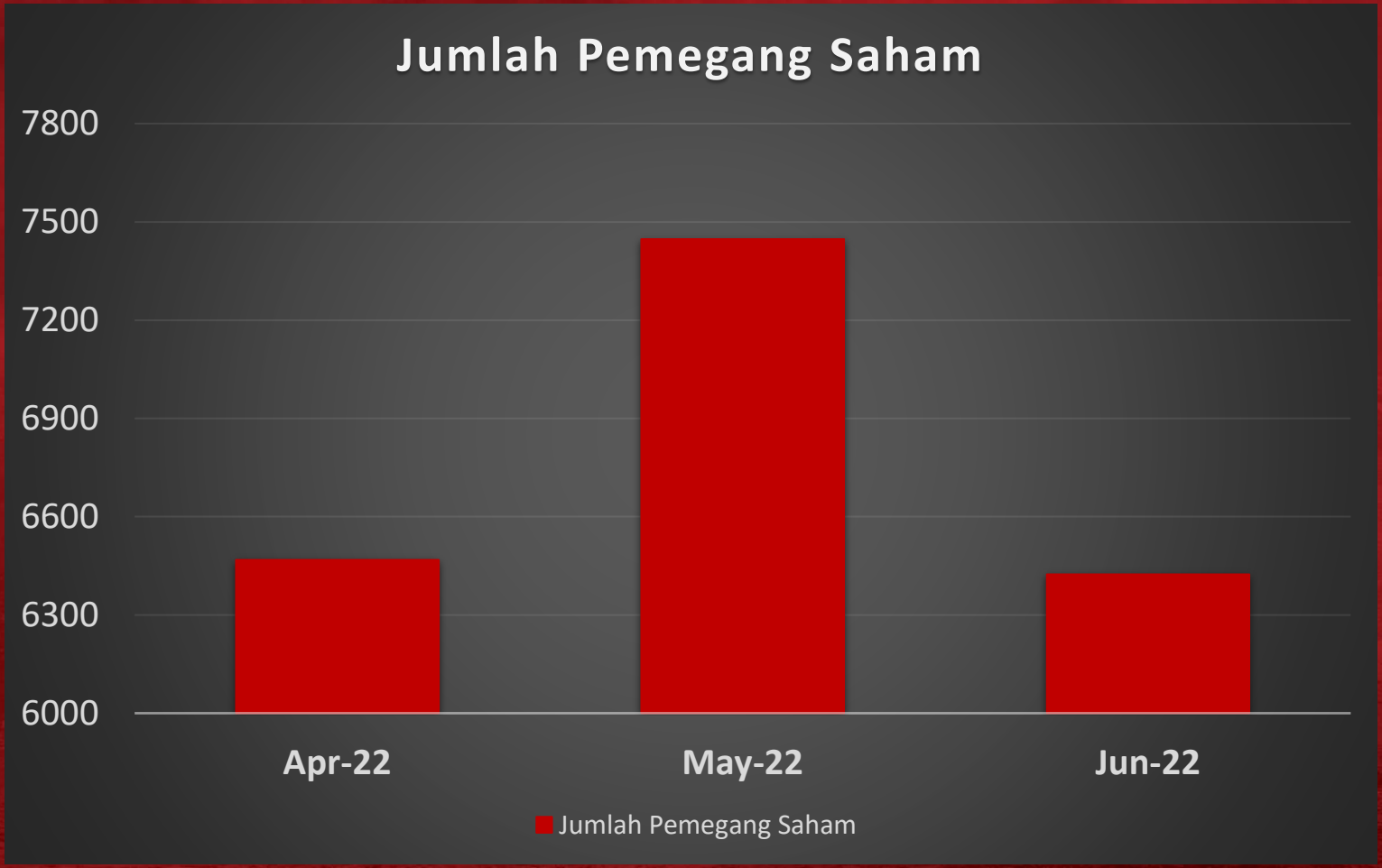

KESIMPULAN

Investor Relation					
Seminar Pasar Modal		Live IG IDX		Lain-lain	
Q1 2022	Q2 2022	Q1 2022	Q2 2022	Q1 2022	Q2 2022
4 kegiatan	6 Kegiatan	5 kegiatan	1 Kegiatan	1 RUPSLB	1 RUPSLT, 1 RUPSLB

TRANSKON RENT™

TERIMA KASIH

Jl. Mulawarman Kompleks Hidup Baru No.21 RT 23, Manggar, Kec. Balikpapan Timur, Kota Balikpapan, Kalimantan Timur 76116, Indonesia

@transkonjaya

@transkonjaya

PT Transkon Jaya Tbk

PT Transkon Jaya Tbk

@transkonrent